

**EMPRESA PÚBLICA MANCOMUNADA PARA LA  
GESTIÓN INTEGRAL DE RESIDUOS SÓLIDOS DE LOS  
GOBIERNOS AUTÓNOMOS DESCENTRALIZADOS  
MUNICIPALES DE ZARUMA, ATAHUALPA, PIÑAS Y  
PORTOVELO**

**INFORME DE RENDICION DE CUENTAS  
2024**

## MIEMBROS DEL DIRECTORIO DE LA EMGIRZAPP-EP

Dra. Yulissa Aguilar,  
**ALCALDESA DE PORTOVELO**  
**PRESIDENTA DEL DIRECTORIO EMGIRZAPP-EP**

Ing. Teresa Feijoo,  
**ALCALDESA DE PIÑAS**

Sr. Carlos Aguilar  
**ALCALDE DE ZARUMA**

Dr. Exar Quezada  
**ALCALDE ATAHUALPA**

Ing. Monserrat Espinosa Alvarado  
**GERENTE GENERAL EMGIRZAPP-EP**  
**SECRETARIA DEL DIRECTORIO**



## Contenido

<b>1.- ANTECEDENTES</b> .....	4
<b>2.- IDENTIDAD INSTITUCIONAL</b> .....	4
2.1 OBJETIVOS ESTRATÉGICOS .....	4
2.2 MISIÓN.....	4
2.3 VISIÓN.....	5
<b>3.- ESTRUCTURA ACTUAL DE EMGIRZAPP-EP</b> .....	5
3.1. UNIDAD ADMINISTRATIVA FINANCIERA Y DE ASESORÍA .....	5
3.2. UNIDAD TÉCNICA.....	5
<b>4.- FUNCIONES TÉCNICAS</b> .....	6
<b>5.- GESTIÓN FINANCIERA</b> .....	18
<b>6.- GESTIÓN TÉCNICA Y ADMINISTRATIVA</b> .....	24
6.1. PROCESOS DE COMPRAS PÚBLICAS.....	24
6.2. FORTALECIMIENTO INSTITUCIONAL .....	29

## **1.- ANTECEDENTES**

De acuerdo a lo establecido en el Artículo 11 de la Ley Orgánica de Empresas Públicas numerales 4 y 5; y, en el Artículo 19.- Deberes y Atribuciones del o la Gerente, numerales 4 y 5 de la Ordenanza de Constitución de la Empresa Pública Mancomunada para la Gestión Integral de Residuos Sólidos de los Gobiernos Autónomos Descentralizados Municipales de Zaruma, Atahualpa, Piñas y Portovelo; es competencia del Gerente General administrar la empresa pública, velar por su eficiencia empresarial e informar al Directorio trimestralmente o cuando sea solicitado por éste, sobre los resultados de la gestión de aplicación de las políticas y de los resultados de los planes, proyectos y presupuestos, en ejecución o ya ejecutados; además de presentar ante el Directorio las memorias anuales y estados financieros de la Empresa correspondiente al periodo fiscal del año laborado.

En el presente informe encontraremos toda la información acerca de las acciones y actividades en el ejercicio de la gestión de EMGIRZAPP-EP, en cuanto a gestión financiera y administrativa durante el período 2024.

## **2.- IDENTIDAD INSTITUCIONAL**

### **2.1 OBJETIVOS ESTRATÉGICOS**

- Planificar, gestionar, coordinar, administrar, regular, ejecutar, supervisar, promocionar, controlar y fiscalizar, todo lo relacionado a los servicios que se prestan en la gestión integral de residuos sólidos no peligrosos y especiales generados por los cantones de Zaruma, Piñas Atahualpa y Portovelo, sin perjuicio de que este servicio pueda ser desarrollado en otros cantones de acuerdo a los convenios y contratos de asociación, concesión u otros que para la prestación de uno o varios de sus servicios se pactaren con la empresa pública mancomunada.
- Expedir normas reglamentarias y resoluciones relativas a la gestión integral de residuos sólidos.
- Racionalizar, perfeccionar y mejorar la atención al usuario en los servicios de barrido transporte y recolección de desechos sólidos.
- Reducir los impactos ambientales a través de un manejo técnico y adecuado del tratamiento y disposición final de los residuos sólidos no peligrosos y especiales.

### **2.2 MISIÓN**

Prestar a la comunidad un servicio de gestión integral de residuos sólidos con calidad, oportunidad y eficiencia utilizando equipos de alta tecnología y un excelente recurso humano que trabaja con esfuerzo y dedicación, para satisfacer las necesidades de nuestros

usuarios, promoviendo una cultura de aseo que contribuya al mejoramiento de la calidad de vida de nuestros ciudadanos sin afectar al medio ambiente.

## 2.3 VISIÓN

EMGIRZAPP-EP será en 5 años la empresa de aseo con mayor recubrimiento en la Parte Alta de la provincia de El Oro, destacándose como una institución eficiente y confiable en el manejo integral de todo tipo de residuos sólidos, capaz de satisfacer las necesidades de los usuarios y reconocida por el alto compromiso con el bienestar de sus colaboradores, de la comunidad y del medio ambiente.

## 3.- ESTRUCTURA ACTUAL DE EMGIRZAPP-EP

La EMGIRZAPP-EP, está dirigida por Gerente General y conformada por 88 servidores públicos en total (76 trabajadores y 12 empleados).

### 3.1. UNIDAD ADMINISTRATIVA FINANCIERA Y DE ASESORÍA

**Responsable:** Ing. Yudy Torres Medina, Especialista

**Composición:**

- Unidad de Talento Humano
- Unidad de Contabilidad y Presupuesto
- Unidad de Compras Públicas
- Unidad de Tesorería Unidad de Administración de Bienes
- Unidad Técnica de Control de Centro de Gestión
- Unidad de Comunicación Social (Asesor de competencia)
- Unidad de Asesoría Jurídica (Asesor de Control)
- Unidad de Tecnologías de la Información

N°	DENOMINACIÓN DEL CARGO
1	Especialista Administrativa Financiera
2	Analista 2 de Unidades de Compras Públicas y Asesoría Jurídica
3	Analista 2 de Unidad de Contabilidad y Presupuesto
4	Analista 2 de Unidad de Talento Humano
5	Analista 1 de Unidad de Comunicación social
6	Analista 1 de Undiad de Administración de Bienes
7	Asistente Técnico de Unidad de Tecnologías de la Información

*Ilustración 1.-Unidad financiera y asesoría.*

### 3.2. UNIDAD TÉCNICA

**Responsable:** Ing. Jhon Freire Ochoa, Analista 2

**Composición:** Unidad Técnica de Control de Servicios Públicos y Gestión Ambiental  
Unidad Técnica de Control de Centro de Gestión

N°	DENOMINACIÓN DEL CARGO
1	Analista 2 de Unidad Técnica
2	Técnico de Apoyo de Unidad Técnica
3	Analista 1 de Unidad Técnica de Control de Servicios Públicos y Gestión Ambiental
4	Analista 1 de Unidad Técnica de Control de Centro de Gestión

*Ilustración 2.- Unidad Técnica.*

En el año 2024 conto con 76 funcionarios obreros clasificados en los siguientes puestos de trabajo:

INSPECTORES
CHOFERES
OBREROS DE RECOLECCION Y BARRIDO
GUARDIAS
OBRERO DE SERVICIOS VARIOS
OPERADOR DE TRACTOR

#### 4.- FUNCIONES TÉCNICAS

##### **Barrido**

A través de la **Unidad de Barrido**, mantenemos limpia la ciudad durante los 365 días del año; la EMGIRZAPP-EP tiene organizados grupos y equipos de trabajo, en rutas, horarios y frecuencias planificadas, que permiten cubrir todos los barrios y sectores de la ciudad.

##### **Recoleccion**

Se realiza la recolección y transporte de residuos sólidos comunes no peligrosos en los cuatro cantones, Atahualpa, Zaruma, Piñas y Portovelo. Para el servicio de recolección **Domiciliario** tenemos organizados diversos sectores geográficos y equipos de trabajo, los cuales realizan la recolección apegándose al horario y frecuencia establecida, difundido a la ciudadanía. Asi también se brinda el servicio de recolección a **Grandes Generadores** de residuos sólidos como el sector empresarial, industrial, áreas verdes municipales, sector turístico y mercado.

##### **ACCIONES:**

- Implementacion y continuidad de la recoleccion diferenciada.

##### **RESULTADOS**

- Se comenzó con la implementación de la recolección diferenciada en los cantones Piñas y Zaruma, previo a ello se capacitó al personal en cuanto a la correcta gestión de residuos sólidos y como separarlos según sus Características, así también se mantuvo socializaciones con la población.
- Se inicio la recolección diferenciada en Zaruma y Portovelo, se tiene programado iniciar a partir del 2025 en el cantón Atahualpa.



## Transporte

El traslado de desechos sólidos no peligrosos, desde la fuente de generación hasta nuestro centro de gestión para el tratamiento y disposición final es realizado por 6 vehículos recolectores, 2 camiones y una volqueta asignados de acuerdo a las necesidades topográficas de los cuatro cantones.

### ACCIONES:

- Mantenimiento preventivo y correctivo mecanico frecuente de la flota vehicular.
- Se realiza la limpieza y desinfeccion de la flota vehicular.

### RESULTADOS

- Mantenimiento preventivo y correctivo mecanico frecuente de la flota vehicular.



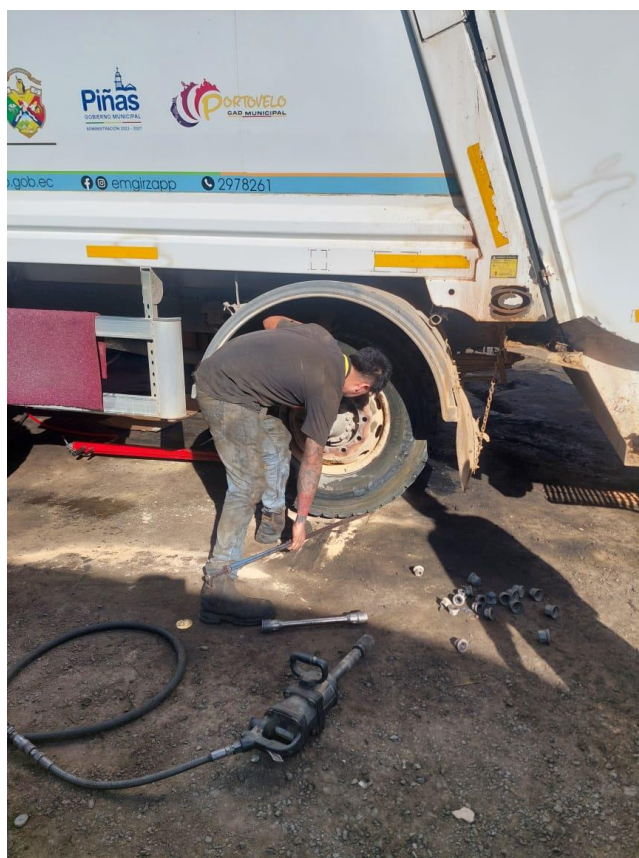

- Limpieza frecuente de las unidades vehiculares.



### Tratamiento y disposición final

Los diferentes residuos sólidos no peligrosos al llegar a nuestro centro de gestión pasan por un tratamiento para su disposición final cumpliendo siempre con la regulación,



control y manejo establecido por la legislación. El Relleno Sanitario, el cual opera desde enero del 2022, con una vida útil de 20 años, en el sector de El Chiche, perteneciente a la parroquia rural de San Roque cuenta con el respectivo permiso ambiental, que fue otorgada por el Ministerio del Ambiente, mediante resolución No. 071.

#### ACCIONES:

- Operación del Relleno Sanitario.
- Prestación de servicios de disposición final a los cantones de la mancomunidad.
- Operación y Mantenimiento del sistema de pesaje.
- Reducción y control de olores.
- Monitoreo ambiental lixiviados.
- Control de vectores sanitarios en el relleno.
- Mejora de la gestión integral de residuos sólidos, por medio de obras de infraestructura.

#### RESULTADOS:

- Generación de 6 plazas directas de empleo y más de 8 indirectas, para la población de los cuatro cantones.
- EMGIRZAPP-EP presenta informes anuales sobre el desempeño del relleno sanitario, ante el MAATE.
- El relleno sanitario cuenta con un plan de emergencias y personal capacitado para afrontar las contingencias que pudieran presentarse.
- Cantidad de residuos sólidos generados por los 4 cantones pertenecientes a la mancomunidad.

EMGIRZAPP-EP					
PESOS DE RESIDUOS SOLIDOS 2024 (TONELADAS)					
	Piñas	Atahualpa	Zaruma	Portovelo	TOTAL
Enero	718.97	90.11	424.01	347.30	1,580.38
Febrero	643.06	70.04	392.84	307.15	1,413.09
Marzo	631.00	79.84	374.76	335.47	1,421.07
Abril	689.92	82.19	395.91	323.76	1,491.78
Mayo	683.24	85.60	419.35	324.35	1,512.54
Junio	604.68	71.71	356.45	285.68	1,318.52
Julio	660.43	85.33	397.87	321.93	1,465.56
Agosto	634.66	94.54	372.85	321.93	1,423.98
Septiembre	609.14	76.30	326.03	289.63	1,301.10
Octubre	640.09	80.59	349.40	321.56	1,391.64
Noviembre	556.21	68.89	301.25	249.21	1,175.56
<b>TOTAL (TON)</b>	<b>7,071.39</b>	<b>885.14</b>	<b>4,110.72</b>	<b>3,427.97</b>	<b>15,495.21</b>
<b>TOTAL %</b>	<b>45.64%</b>	<b>5.71%</b>	<b>26.53%</b>	<b>22.12%</b>	<b>100%</b>

- Cantidad de residuos sólidos generados por las empresas mineras:

EMGIRZAPP - EP		
PESO DE RESIDUOS SOLIDOS CONSOLIDADO 2024 EMPRESAS MINERAS		
	PESO (KG)	PESO (TONELADAS)
Enero	93,172.00	93.17
Febrero	58,864.00	58.86
Marzo	63,150.00	63.15
Abril	67,480.00	67.48
Mayo	42,780.00	42.78
Junio	88,970.00	88.97
Julio	56,110.00	56.11
Agosto	58,040.00	58.04
Septiembre	43,140.00	43.14
Octubre	97,610.00	97.61
Noviembre	77,915.00	77.92
<b>TOTAL</b>	<b>747,231.00</b>	<b>747.23</b>

- Impermeabilización del área temporal de reciclaje



- Mejoramiento continuo de la Celda 1 por medio del alza de 13 chimeneas





- Iniciación de las obras para la adecuación de las plantas de tratamiento de residuos orgánicos e inorgánicos.





- Mantenimiento de la vía de acceso y de las vías internas dentro del relleno sanitario







- Implementación de la fase inicial para la celda de disposición final 2  
**Alza de Muros**





### Excavación de drenes





- Limpieza, implementación y mantenimiento de señalética



- Limpieza, mantenimiento y análisis de la piscina de lixiviados



### **Recuperación de residuos inorgánicos**

Gestionamos la recuperación de los residuos sólidos reciclables, para reinsertarlos en el sector productivo, contribuyendo a prolongar la vida útil del Relleno Sanitario por medio de un convenio con la Asociaicon ASOSEREMAMPARAL, así también coadyuvamos a la mejora de la calidad de vida de los recicladores que realizan sus actividades en el centro de gestión.

### **ACCIONES**

- Educación ambiental
- Capacitación a recicladores
- Programa de salud y educación para recicladores
- Coordinación permanente con recicladores para apoyo al Sistema Integral de Reciclaje.

### **RESULTADOS**



- Mediante el convenio con ASOSEREMAMPARAL se ha logrado reciclar las siguientes cantidades hasta el mes de noviembre de 2024.

REGISTRO DE MATERIAL RECUPERADO EN RELLENO SANITARIO DE LA MACOMUNIDAD (ZARUMA, ATAHUALPA, PIÑAS, PORTOVELO) 2024																										
ASOCIACIÓN DE SERVICIOS DE RECICLAJE MANCOMUNIDAD DE LA PARTE ALTA DE EL ORO ASOSEREMAMPARAL																										
ITEM	DESCRIPCIÓN DE PRODUCTO	ENERO		FEBRERO		MARZO		ABRIL		MAYO		JUNIO		JULIO		AGOSTO		SEPTIEMBRE		OCTUBRE		NOVIEMBRE		TOTAL AÑO 2024		
		TOTAL (KG)	TOTAL (TON)	TOTAL (KG)	TOTAL (TON)	TOTAL (KG)	TOTAL (TON)	TOTAL (KG)	TOTAL (TON)	TOTAL (KG)	TOTAL (TON)	TOTAL (KG)	TOTAL (TON)	TOTAL (KG)	TOTAL (TON)	TOTAL (KG)	TOTAL (TON)	TOTAL (KG)	TOTAL (TON)	TOTAL (KG)	TOTAL (TON)	TOTAL (KG)	TOTAL (TON)	TOTAL (KG)	TOTAL (TON)	
1	PET	3526	3.53	3251	3.25	4114	4.11	5768	5.77	4441	4.44	6322	6.32	5367	5.37	4288	4.29	5496	5.50	4149	4.15	5183	5.18	51905	51.91	
2	DURO	2266	2.27	2649	2.65	2685	2.69	2558	2.56	2883	2.88	2009	2.01	2531	2.53	2239	2.24	2770	2.77	2411	2.41	2636	2.64	27637	27.64	
3	SOPLADO	2575	2.58	2723	2.72	2435	2.44	3672	3.67	4025	4.03	4259	4.26	3863	3.86	3455	3.46	3248	3.25	2623	2.62	2845	2.85	35723	35.72	
4	PAPEL	1131	1.13	3380	3.38	3060	3.06	2341	2.34	2833	2.83	2168	2.17	2126	2.13	1390	1.39	296	0.30	1200	1.20	405	0.41	20330	20.33	
5	CARTON	5707	5.71	4957	4.96	6522	6.52	7550	7.55	8860	8.86	11267	11.27	10342	10.34	6719	6.72	8451	8.45	8053	8.05	7839	7.84	86267	86.27	
6	CHATARRA	6715	6.72	7547	7.55	6708	6.71	6694	6.69	8543	8.54	8472	8.47	7263	7.26	5256	5.26	6885	6.88	5397	5.40	9001	6.00	75481	75.48	
7	COBRE	40	0.04	80	0.06	27	0.03	68	0.07	304	0.10	64	0.06	74	0.07	55	0.06	73	0.07	85	0.06	48	0.05	677	0.68	
8	BRONCE	0	0.00	0	0.00	19	0.02	49	0.05	16	0.02	9	0.01	19	0.02	0	0.00	11	0.01	13	0.01	18	0.02	154	0.15	
9	ALUMINIO	741	0.74	714	0.71	763	0.76	633	0.63	946	0.95	941	0.94	799	0.80	621	0.62	735	0.73	545	0.55	623	0.62	8061	8.06	
10	ROTA-SUELA-LONA	936	0.94	922	0.92	1477	1.48	874	0.87	1228	1.23	1087	1.09	1043	1.04	704	0.70	906	0.91	827	0.83	872	0.87	10876	10.88	
11	SILLA	481	0.48	904	0.90	654	0.65	546	0.55	621	0.62	605	0.61	567	0.57	397	0.40	436	0.44	459	0.46	469	0.47	5839	5.84	
12	BATERIA	20	0.02	21	0.02	40	0.04	55	0.06	38	0.04	16	0.02	29	0.03	41	0.04	50	0.05	54	0.05	52	0.05	415	0.42	
13	ACERO	41	0.04	43	0.04	60	0.06	91	0.09	69	0.07	85	0.09	120	0.12	38	0.04	57	0.06	62	0.06	50	0.05	717	0.72	
TOTAL (TON)		24179	24.18	26871	26.87	28564	28.56	30899	30.90	34697	34.61	37304	37.30	34143	34.14	26203	26.20	29413	29.41	25858	25.86	27041	27.04	324082	324.08	

- Se capacitó en seguridad y salud ocupacional y se entregó e equipos de protección a los recicladores.





## 5.- GESTIÓN FINANCIERA

**INGRESOS:** Son los provenientes del contrato de servicios bancarios que se reciben mensualmente directamente a la cuenta del BCE; los ingresos por cobro de tasa de recolección, transporte y disposición final de residuos sólidos que se reciben por transferencia directa de CNEL-EP; y, los aportes directos que se reciben por transferencia de los GADs municipales.

**CUADRO Nro. 1**

INGRESO APOORTE GADs 2024					
MES	PORTOVELO	ZARUMA	ATAHUALPA	PIÑAS	
ENERO	9,612.57				
FEBRERO					
MARZO				523.65	
ABRIL				6,058.65	
MAYO				523.65	
JUNIO				6,047.30	
JULIO		33,956.70	16,118.58	100,958.65	
AGOSTO	76,900.56	16,978.35	8,059.29	523.65	
SEPTIEMBRE	9,612.57	16,978.35	8,059.29	2,500.00	
OCTUBRE	9,612.57	16,978.35	8,059.29	5,000.00	
NOVIEMBRE	9,612.57	16,978.35		2,500.00	
DICIEMBRE	9,612.57	16,978.38	16,118.55	2,500.00	
TOTAL	124,963.41	118,848.48	56,415.00	127,135.55	TOTAL
					427,362.44

El GADM PIÑAS aportó valores por renuncia del ex funcionario Jhon Valdez y jubilación del ex funcionario Jaime Feijoo (\$29.200.55 de Marzo a Diciembre del

2024) y solo aportó el 50% del valor de aporte que se presupuestó para el 2024, es decir adeuda \$ 97,935.00, el cual pasó al Presupuesto 2025 como cuenta por cobrar.

**CUADRO Nro. 2**

INGRESO TASA 2024					
MES	PORTOVELO	ZARUMA	ATAHUALPA	PIÑAS	
ENERO	\$ 12,344.21	27,995.16	4,268.32	41,101.50	
FEBRERO	\$ 10,382.12	26,575.49	3,585.22	35,846.66	
MARZO	11,761.76	26,070.91	7,826.64	39,101.36	
ABRIL	12,660.58	20,587.30	4,738.62	46,204.34	
MAYO	12,927.98	34,832.85	6,170.91	44,227.09	
JUNIO	13,248.59	30,104.95	7,289.03	46,992.54	
JULIO	14,160.31	29,428.08	6,274.29	44,515.24	
AGOSTO	12,923.57	26,883.94	3,915.49	40,376.29	
SEPTIEMBRE	13,597.36	31,247.03	7,231.35	39,690.68	
OCTUBRE	10,339.11	24,708.72	4,595.69	41,951.00	
NOVIEMBRE	10,191.31	23,452.46	4,925.62	34,024.76	
DICIEMBRE					<b>TOTAL</b>
<b>TOTAL</b>	<b>134,536.9</b>	<b>301,886.89</b>	<b>60,821.18</b>	<b>454,031.46</b>	<b>951,276.43</b>

**CUADRO Nro. 3**

INGRESO APORTES GADs AÑOS ANTERIORES					
MES	PORTOVELO	ZARUMA	ATAHUALPA	PIÑAS	
ENERO					
FEBRERO					
MARZO	\$ 21,597.05				
ABRIL					
MAYO			\$10,000.00		
JUNIO	\$ 43,194.10				
JULIO					
AGOSTO					
SEPTIEMBRE					
OCTUBRE			\$10,000.00	\$12,973.61	
NOVIEMBRE					
DICIEMBRE					<b>TOTAL</b>
<b>TOTAL</b>	<b>\$ 64,791.15</b>	<b>0</b>	<b>\$20,000</b>	<b>\$12,973.61</b>	<b>\$97,764.76</b>

**CUADRO Nro. 4**

INGRESOS TOTALES 2024 (SIN PAGOS DE AÑOS ANTERIORES)					
MES	PORTOVELO	ZARUMA	ATAHUALPA	PIÑAS	OTROS INGRESOS (PLIEGOS Y OTROS)
ENERO	\$ 21,956.78	\$ 27,995.16	\$ 4,268.32	\$ 41,101.50	\$ 853.20
FEBRERO	\$ 10,382.12	\$ 26,575.49	\$ 3,585.22	\$ 35,846.66	\$ 725.61
MARZO	\$ 11,761.76	\$ 26,070.91	\$ 7,826.64	\$ 39,625.01	\$ 577.29
ABRIL	\$ 12,660.58	\$ 20,587.30	\$ 4,738.62	\$ 52,262.99	\$ 692.47

MAYO	\$ 12,927.98	\$ 34,832.85	\$ 6,170.91	\$ 44,750.74	\$ 380.06	
JUNIO	\$ 13,248.59	\$ 30,104.95	\$ 7,289.03	\$ 53,039.84	\$ 518.28	
JULIO	\$ 14,160.31	\$ 63,384.78	\$ 22,392.87	\$ 145,473.89	\$ 280.26	
AGOSTO	\$ 89,824.13	\$ 43,862.29	\$ 11,974.78	\$ 40,899.94	\$ 165.17	
SEPTIEMBRE	\$ 23,209.93	\$ 48,225.38	\$ 15,290.64	\$ 42,190.68	\$ 713.16	
OCTUBRE	\$ 19,951.68	\$ 41,687.07	\$ 12,654.98	\$ 46,951.00	\$ 742.66	
NOVIEMBRE	\$ 19,803.88	\$ 40,430.81	\$ 4,925.62	\$ 36,524.76	\$ 182.20	
DICIEMBRE	\$ 9,612.57	\$ 16,978.38	\$ 16,118.55	\$ 2,500.00	\$ 213.00	TOTAL 2024
TOTAL	\$259,500.31	\$420,735.37	\$117,236.18	\$ 581,167.01	\$ 6,043.36	\$ 1,384,682.23

**Conclusión:** Los ingresos totales sin deuda de años anteriores desde el 01 de enero de 2024 hasta el 31 de diciembre de 2024 son de \$1,384,682.23 ((Portovelo: \$259,500.31 (18.74%); Zaruma: \$420,735.37 (30.38%); Atahualpa: \$117,236.18 (8.47%); Piñas: \$ 581,167.01 (41.97%); Otros Pliegos y Descuentos: \$6,043.36 (0.44%)).

**EGRESOS:** Son los gastos e inversiones generados en el período establecido, de acuerdo, al porcentaje de intervención, que le corresponde asumir a cada municipio, según las actividades ejecutadas.

#### CUADRO Nro. 5

EGRESO Subprograma 1.- Administración General					
ITEM	17.70%	36.43%	7.53%	38.34%	TOTAL
	PORTOVELO	ZARUMA	ATAHUALPA	PIÑAS	
Servicios De Identificación, Marcación, Autenticación, Rastreo, Monitoreo,	\$ 134.34	\$ 276.50	\$ 57.15	\$ 291.00	\$759.00
Descuentos, Comisiones Y Otros Cargos En Títulos Y Valores	\$ 5,687.97	\$ 11,706.93	\$ 2,419.80	\$ 12,320.71	\$32,135.40
Al Gobierno Central	\$ 966.49	\$ 1,989.21	\$ 411.17	\$ 2,093.51	\$5,460.37
Remuneraciones Unificadas	\$ 5,868.61	\$ 12,078.73	\$ 2,496.65	\$ 12,712.01	\$33,156.00
Decimotercer Sueldo	\$ 2,541.59	\$ 5,231.09	\$ 1,081.25	\$ 5,505.35	\$14,359.28
Decimocuarto Sueldo	\$ 877.17	\$ 1,805.38	\$ 373.17	\$ 1,900.03	\$4,955.74
Servicios Personales por Contrato	\$ 23,777.96	\$ 48,939.60	\$ 10,115.71	\$ 51,505.47	\$134,338.73
Subrogación	\$ 672.09	\$ 1,383.29	\$ 285.92	\$ 1,455.82	\$3,797.13
Aporte Patronal	\$ 3,466.25	\$ 7,134.22	\$ 1,474.63	\$ 7,508.26	\$19,583.36
Fondo de Reserva	\$ 1,367.00	\$ 2,813.55	\$ 581.55	\$ 2,961.06	\$7,723.17
Compensación por Desahucio	\$ -	\$ -	\$ -	\$ -	\$ -
Por Jubilación	\$ -	\$ -	\$ -	\$ -	\$ -
Compensación X Vacaciones No Gozada X Cesación De Funciones	\$ 1,015.61	\$ 2,090.33	\$ 432.07	\$ 2,199.92	\$5,737.93
Agua Potable	\$ -	\$ -	\$ -	\$ -	\$ -
Energía Eléctrica	\$ 80.00	\$ 164.65	\$ 34.03	\$ 173.29	\$451.97
Telecomunicaciones	\$ 197.53	\$ 406.56	\$ 84.04	\$ 427.88	\$1,116.01



Almacenamiento, Embalaje Y Envase	\$ -	\$ -	\$ -	\$ -	\$ -
Edición, Impresión, Reproducción y Publicaciones	\$ 214.70	\$ 441.90	\$ 91.34	\$ 465.06	\$1,213.00
Difusión, Información y Publicidad	\$ 610.65	\$ 1,256.84	\$ 259.79	\$ 1,322.73	\$3,450.00
Servicios Personales Eventuales Sin Relación De Dependencia	\$ 1,428.98	\$ 2,941.11	\$ 607.92	\$ 3,095.31	\$8,073.33
Pasajes al Interior	\$ 39.12	\$ 80.51	\$ 16.64	\$ 84.73	\$220.99
Viáticos y Subsistencias en el Interior	\$ 157.55	\$ 324.28	\$ 67.03	\$ 341.28	\$890.14
Edificios, Locales y Residencias	\$ 1,049.61	\$ 2,160.30	\$ 446.53	\$ 2,273.56	\$5,930.00
Arrendamiento y Licencias de Uso de Paquetes Informáticos	\$ 144.96	\$ 298.36	\$ 61.67	\$ 314.00	\$819.00
Mantenimiento y Reparación de Equipos y Sistemas Informáticos	\$ -	\$ -	\$ -	\$ -	\$ -
Vestuario, Lencería y Prendas de Protección	\$ 164.06	\$ 337.67	\$ 69.80	\$ 355.37	\$926.90
Materiales de Oficina	\$ 6.67	\$ 13.73	\$ 2.84	\$ 14.45	\$37.70
Materiales de Aseo	\$ 36.22	\$ 74.56	\$ 15.41	\$ 78.47	\$204.66
Materiales De Construcción, Eléctricos, Plomería Y Carpintería	\$ 87.00	\$ 179.05	\$ 37.01	\$ 188.44	\$491.50
Repuestos y Accesorios	\$ -	\$ -	\$ -	\$ -	\$ -
Mobiliarios	\$ -	\$ -	\$ -	\$ -	\$ -
Maquinarias Y Equipos	\$ -	\$ -	\$ -	\$ -	\$ -
Herramientas	\$ 20.71	\$ 42.62	\$ 8.81	\$ 44.86	\$117.00
Equipos, Sistemas y Paquetes Informáticos	\$ -	\$ -	\$ -	\$ -	\$ -
Tasas Generales, Impuestos, Contribuciones, Permisos, Licencias	\$ 282.24	\$ 580.91	\$ 120.07	\$ 611.37	\$1,594.60
Seguros	\$ 1,224.17	\$ 2,519.57	\$ 520.79	\$ 2,651.67	\$6,916.20
Egresos Por Servicios Financieros	\$ 710.94	\$ 1,463.24	\$ 302.45	\$ 1,539.96	\$4,016.59
Mobiliarios	\$ -	\$ -	\$ -	\$ -	\$ -
Maquinarias Y Equipos	\$ -	\$ -	\$ -	\$ -	\$ -
Equipos, Sistemas Y Paquetes Informáticos	\$ 1,292.45	\$ 2,660.12	\$ 549.84	\$ 2,799.59	\$7,302.00
Al Sector Privado Financiero	\$ -	\$ -	\$ -	\$ -	\$ -
De Cuentas por Pagar	\$ 7.86	\$ 16.17	\$ 3.34	\$ 17.02	\$44.40
Subtotal	\$ 54,130.51	\$ 111,410.99	\$ 23,028.40	\$117,252.19	
Subtotal Subprograma 1.- Administración General					\$305,822.10

**CUADRO Nro. 6**

<b>EGRESO SUBPROGRAMA 3.2.1.- MANEJO INTEGRAL DE DESECHOS</b>					
ITEM	17.70%	36.43%	7.53%	38.34%	TOTAL
	PORTOVELO	ZARUMA	ATAHUALPA	PIÑAS	
Salarios Unificados	\$ 124,511.26	\$ 154,683.29	\$ 54,557.63	\$182,892.06	\$516,644.24
Decimotercer Sueldo	\$ 11,278.64	\$ 14,011.73	\$ 4,942.01	\$ 16,566.97	\$46,799.35
Decimocuarto Sueldo	\$ 7,619.50	\$ 9,465.89	\$ 3,338.67	\$ 11,192.13	\$31,616.19
Por Cargas Familiares	\$ 314.65	\$ 390.90	\$ 137.87	\$ 462.19	\$1,305.62
Por Antigüedad	\$ 1,737.97	\$ 2,159.12	\$ 761.53	\$ 2,552.86	\$7,211.48
Horas Extraordinarias Y Suplementarias	\$ 23,664.93	\$ 19,133.23	\$ 3,214.80	\$ 21,443.46	\$67,456.42
Aporte Patronal	\$ 17,103.35	\$ 21,247.89	\$ 7,494.25	\$ 25,122.76	\$70,968.25
Fondo De Reserva	\$ 10,185.81	\$ 12,654.08	\$ 4,463.16	\$ 14,961.73	\$42,264.78
Despido Intempestivo		\$ 1,683.00	\$ 1,683.00		\$3,366.00
Compensación Por Desahucio				\$ 5,904.00	\$5,904.00
Por Jubilación	\$ -	\$ -	\$ -	\$ 17,500.00	\$17,500.00
Compensación Por Vacaciones No Gozadas Por Cesación De Funciones	\$ -	\$ 257.13	\$ 127.83	\$ 415.23	\$800.19
Por Renuncia Voluntaria				\$ 4,306.05	\$4,306.05
Almacenamiento, Embalaje y Envase	\$ -	\$ -	\$ -	\$ -	\$ -
Edición, Impresión, Reproducción Y Publicaciones	\$ 4.41	\$ 9.07	\$ 1.87	\$ 9.55	\$24.90
Servicio De Alimentación	\$ -		\$ 881.80	\$ 1,763.60	\$4,409.00
Combustibles	\$ 7,646.77	\$ 15,738.52	\$ 3,253.12	\$ 16,563.68	\$43,202.09
Terrenos	\$ 197.74	\$ 407.00	\$ 84.13	\$ 428.33	\$1,117.20
Edificios, Locales, Residencias Y Cableado Estructurado	\$ -	\$ -	\$ -	\$ -	\$ -
Maquinarias y Equipos	\$ 453.12	\$ 932.61	\$ 192.77	\$ 981.50	\$2,560.00
Vehículos	\$ 2,521.53	\$ 5,189.80	\$ 1,072.72	\$ 5,461.90	\$14,245.96
Edificios, Locales Y Residencias	\$ -	\$ -	\$ -	\$ -	\$ -
Maquinarias Y Equipos	\$ 9,900.29	\$ 20,376.70	\$ 4,211.82	\$ 21,445.03	\$ 55,933.84
Vehículos	\$ 10,041.93	\$ 20,668.23	\$ 4,272.08	\$ 21,751.85	\$ 56,734.08
Consultoría, Asesoría e Investigación Especializada	\$ -	\$ -	\$ -	\$ -	\$ -
Investigaciones Profesionales Y Análisis De Laboratorio	\$ 73.81	\$ 151.91	\$ 31.40	\$ 159.88	\$ 417.00
Vestuario, Lencería Y Prendas De Protección	\$ 3,817.28	\$ 7,856.69	\$ 1,623.96	\$ 8,268.62	\$21,566.55
Lubricantes	\$ 710.95	\$ 1,463.28	\$ 302.46	\$ 1,540.00	\$4,016.68
Materiales De Aseo	\$ 242.52	\$ 499.15	\$ 103.17	\$ 525.32	\$1,370.15
Materiales de Construcción , Eléctricos, Plomería y Carpintería	\$ 1,638.51	\$ 3,372.38	\$ 697.06	\$ 3,549.19	\$9,257.14
Repuestos Y Accesorios	\$ 11,835.34	\$ 24,359.39	\$ 5,035.03	\$ 25,636.54	\$66,866.30

Accesorios Y Productos Químicos	\$ -	\$ -	\$ -	\$ -	\$ -
Maquinarias Y Equipos	\$ 30.27	\$ 62.30	\$ 12.88	\$ 65.56	\$171.00
Herramientas	\$ 378.60	\$ 779.22	\$ 161.06	\$ 820.08	\$2,138.96
Construcciones Y Edificaciones	\$ 7,371.00	\$ 15,170.94	\$ 3,135.80	\$ 15,966.34	\$41,644.09
Maquinarias Y Equipos	\$ -	\$ -	\$ -	\$ -	\$ -
Vehículos	\$ -	\$ -	\$ -	\$ -	\$ -
Herramientas	\$ 37.48	\$ 77.14	\$ 15.95	\$ 81.19	\$211.76
Equipos, Sistemas Y Paquetes Informáticos	\$ -	\$ -	\$ -	\$ -	0.00
De Cuentas Por Pagar	\$ 3,543.90	\$ 7,294.02	\$ 1,507.66	\$ 7,676.44	\$ 20,022.01
Subtotal	\$ 256,861.57	\$ 360,094.59	\$ 107,317.48	\$436,014.04	
Subtotal Subprograma 3.2.1.- Manejo Integral de Desechos					\$1,160,287.68

### **EGRESOS TOTALES**

#### **CUADRO Nro. 7**

TOTAL EGRESOS 2024					
Subprograma	PORTOVELO	ZARUMA	ATAHUALPA	PIÑAS	
Subprograma 1	\$ 54,130.51	\$ 111,410.99	\$ 23,028.40	\$117,252.19	
Subprograma 3.2.1	\$ 256,861.57	\$ 360,094.59	\$107,317.48	\$436,014.04	TOTAL
TOTAL	\$ 310,992.08	\$ 471,505.58	\$130,345.89	\$553,266.23	\$1,466,109.78

**Conclusión:** Los egresos totales hasta el 31 de diciembre de 2024 son de \$1,466,109.78 ((Portovelo: \$310,992.08 (21,21%); Zaruma: \$471,505.58 (32,16%); Atahualpa: \$130,345.89 (8,89%); Piñas: \$553,266.23 (37,74%)).

**ESTADO DE SITUACIÓN FINANCIERA:** Es el resultado del ejercicio, al relacionar los ingresos con los egresos desde el 01 de enero hasta el 31 de diciembre de 2024, para la obtención de un producto final que es el saldo (déficit o superávit).

**Conclusión:** Al 31 de diciembre de 2024, existe un saldo (bancos) favorable o superávit de \$ 146,555.20 pero vale recalcar que siempre quedan cuentas por pagar como, por ejemplo: IESS, SRI, servicios básicos, arriendo de oficina, alquiler de vehículos y maquinaria, publicidad, combustibles, mantenimiento preventivo y correctivo incluido repuestos y accesorios, consultoría, alimentación; así como también los provenientes del proceso de subasta para la adquisición de repuestos. La ejecución presupuestaria del año 2024 es del 87,43%, con relación de los egresos al presupuesto inicial del año 2024.

### **ANÁLISIS CON RELACIÓN AL PRESUPUESTO INICIAL 2024**

**CUADRO Nro. 8**

	PORTOVELO	ZARUMA	ATAHUALPA	PIÑAS	OTROS INGRESOS	AUTOGESTION	CUENTAS POR COBRAR	TOTAL
PRESUPUESTO 2024	\$251,979.48	\$419,790.72	\$ 99,932.76	\$629,091.24	\$7,000.00	\$130,342.87	\$138,683.71	\$1,676,820.78
VALORES RECIBIDOS	\$259,500.31	\$420,735.37	\$117,236.18	\$551,966.46	\$6,043.36	\$ -	\$ 97,764.76	\$1,453,246.44
PROCENTAJE RECIBIDO	102.98%	100.23%	117.32%	87.74%	86.33%	0.00%	70.49%	86.67%
APORTES NO RECIBIDOS				\$ 97,935.00				

**Conclusiones:** En base al análisis realizado en comparación del Presupuesto aprobado para el año 2024, en relación a los valores recibidos, tenemos que de Portovelo se recibió un 102.98%, Zaruma un 100.23%, Atahualpa un 117.32% y Piñas un 87.74%, tomando en cuenta que los valores en tasa recaudados por recolección fueron mayores a lo presupuestado, es por ello que los porcentajes sobrepasan el 100% y en el caso de Piñas la falta de ingreso del 50% en aporte del GADM nos deja un cumplimiento de solo el 87.74%.

Otros Ingresos no presupuestados que corresponden a pagos de pliegos, multas y otros no especificados solo se recaudaron en 86.33%, y valores por autogestión el 0%, ya que no existió financiamiento por autogestión.

Adicional a ello, en las cuentas por cobrar a GADM de años anteriores solo se recaudó el 70.49%, dando un total recaudado en relación a los ingresos recibidos y los valores presupuestado en el año 2024 del 86.67%.

#### **DETALLE DE DEUDAS PENDIENTES REGISTRADAS HASTA EL 31 DE DICIEMBRE DE 2024:**

**CUADRO Nro. 9**

CUENTAS POR COBRAR GADS				
PORTOVELO	ZARUMA	ATAHUALPA	PIÑAS	TOTAL
	18,910.82	22,008.12	97,935.00	138,853.94

**Conclusión:** Las deudas pendientes registradas hasta el 31 de diciembre de 2024, en los balances generales de la empresa, hasta el momento suman un total de **\$138.853,94** (Atahualpa: \$22.008,12; Piñas: \$97.935,00; Zaruma: \$18.910,82). En este aspecto, es importante explicar que, en el valor adeudado por el GAD municipal de Piñas, es del PRESUPUESTO 2024.

## **6.- GESTIÓN TÉCNICA Y ADMINISTRATIVA**

### **6.1. PROCESOS DE COMPRAS PÚBLICAS**

Asegurar la provisión de bienes, contratación de servicios, obras y consultorías para el funcionamiento de la EMGIRZAPP-EP, a través del cumplimiento de lo establecido en la legislación vigente.

# DETALLE DE PROCESOS DE CONTRATACIÓN PÚBLICA (PERÍODO ENERO – DICIEMBRE 2024)

#	OBJETO DEL PROCESO	TIPO Y CÓDIGO DE PROCEDIMIENTO	CUANTÍA	PROVEEDOR	ESTADO ACTUAL
ÍNFIMA CUANTÍA					
1	SERVICIO DE ABASTECIMIENTO DE COMBUSTIBLE (DIESEL) PARA LOS VEHÍCULOS RECOLECTORES QUE REALIZAN LA RECOLECCIÓN DE RESIDUOS SÓLIDOS EN LOS CANTONES ZARUMA Y PORTOVELO	Ínfima Cuantía IC-EMGIRZAPP-EP-001-2024	USD. 6.203,13	COOP INTERPROVINCIAL DE TRANSP.ASOC. CANTONALES TAC	Finalizada
2	SERVICIO DE ABASTECIMIENTO DE COMBUSTIBLE (GASOLINA ECOPAÍS) PARA LA BOMBA DE AGUA Y GENERADOR ELECTRICICO QUE SE ENCUENTRAN EN EL RELLENO SANITARIO DE LA MANCOMUNIDAD	Ínfima Cuantía IC-EMGIRZAPP-EP-002-2024	USD. 252,01	SINDICATO CANTONAL DE CHOFERES PROFESIONALES DE PIÑAS	Finalizada
3	ADQUISICIÓN Y REPARACIÓN DE LOS VEHÍCULOS RECOLECTORES DE LA EMPRESA PÚBLICA EMGIRZAPP EP	Ínfima Cuantía IC-EMGIRZAPP-EP-003-2024	USD. 6.345,50	ALAN ABEL TAPIA ESPINOZA	Finalizada
4	ADQUISICIÓN DE EQUIPOS INFORMÁTICOS PARA LA UNIDAD DE TECNOLOGÍAS DE LA INFORMACIÓN DE LA EMGIRZAPP EP	Ínfima Cuantía IC-EMGIRZAPP-EP-004-2024	USD. 6.180,00	LEWIS ROGER JARAMILLO ASANZA	Finalizada
5	SERVICIO DE ALIMENTACIÓN PARA EL PERSONAL QUE LABORA EN LAS DIFERENTES ACTIVIDADES DE LA EMGIRZAPP-EP EN LA RUTA DE LA ZONA URBANA DEL CANTÓN PIÑAS	Ínfima Cuantía IC-EMGIRZAPP-EP-005-2024	USD. 4.296,00	CARMEN ESTELA GUERRERO ARMIJOS	En Ejecución
6	SERVICIO DE ALIMENTACIÓN PARA EL PERSONAL OPERATIVO QUE LABORA EN LAS DIFERENTES ACTIVIDADES DE LA EMGIRZAPP-EP EN LA PARROQUIA SARACAY DEL CANTÓN PIÑAS	Ínfima Cuantía IC-EMGIRZAPP-EP-006-2024	USD. 1.980,00	FULVIO HUMBERTO MOLINA ORELLANA	En Ejecución
7	SERVICIO DE ALQUILER DE VOLQUETA DE 12M3 PARA REALIZAR LA RECOLECCIÓN DE RESIDUOS SÓLIDOS EN LOS CANTONES ZARUMA Y PORTOVELO	Ínfima Cuantía IC-EMGIRZAPP-EP-007-2024	USD. 6.615,00	OMAR FRANCISCO AGUILAR MORA	Finalizada
8	ADQUISICIÓN DE MATERIALES Y HERRAMIENTAS PARA LA INSTALACIÓN DE EQUIPOS INFORMÁTICOS DE LA EMGIRZAPP-EP UNIDAD DE TECNOLOGÍAS DE LA INFORMACIÓN DE LA EMGIRZAPP EP	Ínfima Cuantía IC-EMGIRZAPP-EP-008-2024	USD. 608,50	JOSÉ AMABLE CALDERÓN CALDERÓN	Finalizada
9	SERVICIO DE GRABACIÓN DE SPOTS Y JINGLE PUBLICITARIOS DE EMGIRZAPP, PARA DIFUSIÓN RADIAL	Ínfima Cuantía IC-EMGIRZAPP-EP-009-2024	USD. 650,00	FABRICIO VICENTE TORO PROCEL	Finalizada
10	SERVICIO DE SUSCRIPCIÓN ANUAL DE LA HERRAMIENTA DIGITAL DE INFORMACIÓN JURÍDICA PARA LA UNIDAD DE ASESORÍA JURÍDICA DE LA EMGIRZAPP-EP	Ínfima Cuantía IC-EMGIRZAPP-EP-010-2024	USD. 70,00	LEGISLACION INDEXADA SISTEMATICA LEXIS S.A	En Ejecución
11	SERVICIO DE ABASTECIMIENTO DE COMBUSTIBLE (DIESEL) PARA LOS VEHÍCULOS RECOLECTORES QUE	Ínfima Cuantía IC-EMGIRZAPP-EP-011-2024	USD. 6.229,38	COOP.INTERPROVINCIAL DE TRANSP.ASOC. CANTONALES TAC	Finalizada
	REALIZAN LA RECOLECCIÓN DE RESIDUOS SÓLIDOS EN LOS CANTONES DE ZARUMA, PIÑAS Y PORTOVELO				
12	SERVICIO DE PÓLIZA DE CAUCIÓN DE FUNCIONARIOS DE EMGIRZAPP-EP	Ínfima Cuantía IC-EMGIRZAPP-EP-012-2024	USD. 397,41	SWEADEN COMPAÑÍA DE SEGUROS S.A	En Ejecución
13	“ADQUISICIÓN DE REPUESTOS Y LUBRICANTES (INCLUYE INSTALACIÓN Y REPARACIÓN), DE LOS VEHÍCULOS RECOLECTORES, DE LA EMPRESA PÚBLICA EMGIRZAPP-EP”	Ínfima Cuantía IC-EMGIRZAPP-EP-013-2024	USD. 2.743,50	ARTURO MANUEL MATAMOROS VALAREZO	Finalizada





14	SERVICIO DE INTERNET PARA LA OFICINA ADMINISTRATIVA Y OPERATIVA DE EMGIRZAPP-EP"	Ínfima Cuantía IC-EMGIRZAPP-EP-014-2024	USD. 2.040,00	AGUILAR AGUILAR ASOCIADOS Y COMPAÑÍA	En Ejecución
15	SERVICIO DE ABASTECIMIENTO DE COMBUSTIBLE DIESEL PARA LOS VEHICULOS RECOLECTORES QUE REALIZAN LA RECOLECCIÓN DE RESIDUOS SÓLIDOS DE LOS CANTONES ZARUMA Y PORTOVELO, QUE FORMAN PARTE DE LA EMPRESA EMGIRZAPP-EP	Ínfima Cuantía IC-EMGIRZAPP-EP-015-2024	USD. 6.618,22	COOP.INTERPROVINCIAL DE TRANSP.ASOC. CANTONALES TAC	Finalizada
16	ADQUISICIÓN DE HERRAMIENTAS DE TRABAJO PARA EL ÁREA OPERATIVA DE EMGIRZAPP-EP	Ínfima Cuantía IC-EMGIRZAPP-EP-016-2024	USD. 1.254,48	JUAN CARLOS BORJA PAZMIÑO	Finalizada
17	SERVICIO DE ABASTECIMIENTO DE COMBUSTIBLE DIESEL PARA LOS VEHICULOS RECOLECTORES Y MAQUINARIA DEL CANTÓN PIÑAS, QUE FORMAN PARTE DE LA EMPRESA EMGIRZAPP-EP	Ínfima Cuantía IC-EMGIRZAPP-EP-017-2024	USD. 6.630,43	SINDICATO CANTONAL DE CHOFERES PROFESIONALES DE PIÑAS	Finalizada
18	SERVICIO DE MANTENIMIENTO PREVENTIVO Y CORRECTIVO (INCLUYE REPUESTOS Y MANO DE OBRA) DEL RECOLECTOR OMD-008 DE LA EMGIRZAPP-EP	Ínfima Cuantía IC-EMGIRZAPP-EP-018-2024	USD. 5.924,11	EDWIN FABIAN LOAYZA SÁNCHEZ	Finalizada
19	SERVICIO DE ABASTECIMIENTO DE COMBUSTIBLE (GASOLINA ECOPAÍS) PARA LA BOMBA DE AGUA Y GENERADOR ELECTRICICO QUE SE ENCUENTRAN EN EL RELLENO SANITARIO DE LA MANCOMUNIDAD	Ínfima Cuantía IC-EMGIRZAPP-EP-019-2024	USD. 420,12	SINDICATO CANTONAL DE CHOFERES PROFESIONALES DE PIÑAS	Finalizada
20	ADQUISICIÓN DE REPUESTOS (INCLUYE INSTALACIÓN) Y REPARACIÓN DE LOS VEHÍCULOS RECOLECTORES HINO DUTRO OMD-065 Y SCANIA OMA - 3016 DE LA EMGIRZAPP-EP	Ínfima Cuantía IC-EMGIRZAPP-EP-020-2024	USD. 6.066,00	ALAN ABEL TAPIA ESPINOSA	Finalizada
21	SERVICIO DE ABASTECIMIENTO DE COMBUSTIBLE DIESEL PARA EL VEHICULO RECOLECTOR DEL CANTON ATAHUALPA QUE FORMAN PARTE DE LA EMPRESA EMGIRZAPP-EP	Ínfima Cuantía IC-EMGIRZAPP-EP-021-2024	USD. 5.995,01	FRANCO TORRES COMERCIALIZADORA FRANCO&TORRES CIA LTDA	En Ejecución
22	"SERVICIO DE RENOVACIÓN ANUAL DE HOSTING Y DOMINIO"	Ínfima Cuantía IC-EMGIRZAPP-EP-022-2024	USD. 289,00	SAOREDES CIA. LTDA	En Ejecución
23	ADQUISICIÓN DE NEUMÁTICOS, REPUESTOS Y LUBRICANTES (INCLUYE INSTALACIÓN Y REPARACIÓN), DE LAS MOTOCICLETAS DE LA EMGIRZAPP-EP	Ínfima Cuantía IC-EMGIRZAPP-EP-023-2024	USD. 793,50	PEDRO BOLÍVAR MURILLO GUAJALA	Finalizada
24	SERVICIO DE LAVADA Y PULVERIZADO DE LOS VEHÍCULOS RECOLECTORES DE LA EMGIRZAPP-EP	Ínfima Cuantía IC-EMGIRZAPP-EP-024-2024	USD. 3.240,00	LEONARDO WILMAN LUNA LUNA	En Ejecución
25	SERVICIO DE ABASTECIMIENTO DE COMBUSTIBLE DIESEL PARA LOS VEHICULOS RECOLECTORES DE LOS CANTONES ZARUMA Y PORTOVELO, QUE FORMAN PARTE DE LA EMPRESA EMGIRZAPP-EP	Ínfima Cuantía IC-EMGIRZAPP-EP-025-2024	USD. 6.618,23	COOP.INTERPROVINCIAL DE TRANSP.ASOC. CANTONALES TAC	Finalizada
26	ADQUISICIÓN DE KIT DE HERRAMIENTAS PARA LOS VEHÍCULOS DE EMGIRZAPP-EP	Ínfima Cuantía IC-EMGIRZAPP-EP-026-2024	USD. 1.096,24	CARLOS ALBERTO AREVALO CHÁVEZ	Finalizada
27	SERVICIO DE PUBLICIDAD INSTITUCIONAL EN RADIO ÉLITE 102.7 FM	Ínfima Cuantía IC-EMGIRZAPP-EP-027-2024	USD. 800,00	OSWALDO ALBERTO AÑAZCO CARRIÓN	En Ejecución
28	SERVICIO DE PUBLICIDAD INSTITUCIONAL EN RADIO FÉNIX 103.5 FM	Ínfima Cuantía IC-EMGIRZAPP-EP-028-2024	USD. 800,00	LUIS ALBERTO BERREZUETA AGUILAR	En Ejecución
29	SERVICIO DE PUBLICIDAD INSTITUCIONAL EN RADIO FUEGO 99.1 FM	Ínfima Cuantía IC-EMGIRZAPP-EP-029-2024	USD. 800,00	HIDALGO MARQUEZ COMUNICACIÓN HIDALMARQ CIA. LTDA	En Ejecución



30	SERVICIO DE PUBLICIDAD INSTITUCIONAL EN RADIO IMPACTO 107.9 FM	Ínfima Cuantía IC-EMGIRZAPP-EP-030-2024	USD. 800,00	ROMULO WILFRIDO OÑATE CRUZ	En Ejecución
31	SERVICIO DE PUBLICIDAD INSTITUCIONAL EN RADIO MAGIA 89.5 FM	Ínfima Cuantía IC-EMGIRZAPP-EP-031-2024	USD. 800,00	COMPAÑÍA DE SERVICIOS DE COMUNICACIÓN MAGIRAD S.A	En Ejecución
32	ADQUISICIÓN DE REPUESTOS (INCLUYE INSTALACIÓN) Y REPARACIÓN DE LOS VEHÍCULOS RECOLECTORES HINO OMD-0147, HINO DUTRO OMD-0182 e HINO DUTRO OMD-183 DE LA EMGIRZAPP-EP	Ínfima Cuantía IC-EMGIRZAPP-EP-032-2024	USD. 5.965,93	EDWIN FABIAN LOAYZA SÁNCHEZ	Finalizada
33	SERVICIO DE PUBLICIDAD INSTITUCIONAL EN RADIO LLUVIA 97.5 FM	Ínfima Cuantía IC-EMGIRZAPP-EP-033-2024	USD. 800,00	OVAR ALIBERT CASTILLO OCHOA	En Ejecución
34	SERVICIO DE PUBLICIDAD INSTITUCIONAL EN RADIO SAMANTHA 89.9 FM	Ínfima Cuantía IC-EMGIRZAPP-EP-034-2024	USD. 800,00	JOSÉ RAFAEL VALDIVIEZO AGUIRRE	En Ejecución
35	ADQUISICIÓN DE MATERIALES DE CONSTRUCCIÓN PARA DIFERENTES TRABAJOS EN EL CENTRO DE GESTIÓN DE LA EMGIRZAPP-EP	Ínfima Cuantía IC-EMGIRZAPP-EP-035-2024	USD. 4.629,34	OSWALDO ALFREDO VALAREZO TORO	Finalizada
36	ADQUISICIÓN DE GUANTES ANTIFLUIDOS PARA PERSONAL DE RECOLECCIÓN DE LA EMGIRZAPP-EP	Ínfima Cuantía IC-EMGIRZAPP-EP-036-2024	USD. 697,45	GUANTERA DEL VALLE S.A.	Finalizada
37	MANTENIMIENTO PREVENTIVO Y CORRECTIVO DEL TRACTOR CATERPILLAR D6D DE LA EMGIRZAPP-EP	Ínfima Cuantía IC-EMGIRZAPP-EP-037-2024	USD. 5.196,30	OMAR VICENTE AGUILAR RAMÍREZ	Finalizada
38	SERVICIO DE ALQUILER DE VOLQUETA DE 12M3 PARA REALIZAR LA RECOLECCIÓN DE RESIDUOS SÓLIDOS EN LOS CANTONES ZARUMA Y PORTOVELO	Ínfima Cuantía IC-EMGIRZAPP-EP-038-2024	USD. 6.615,00	OMAR FRANCISCO AGUILAR MORA	Finalizada
39	ARREGLO DE BALDE DE VOLQUETA OMD - 0038 DE LA EMGIRZAPP-EP	Ínfima Cuantía IC-EMGIRZAPP-EP-039-2024	USD. 3.500,00	ARTURO MANUEL MATAMOROS VALAREZO	Finalizada
40	SERVICIO DE UN LABORATORIO ACREDITADO PARA REALIZAR EL ANÁLISIS DE LA CALIDAD DE LIXIVIADOS GENERADOS POR LAS ACTIVIDADES OPERATIVAS DE LA CELDA No 1 DE LA DISPOSICIÓN FINAL DEL RELLENO SANITARIO DE EMGIRZAPP-EP	Ínfima Cuantía IC-EMGIRZAPP-EP-040-2024	USD. 417,00	AGUIBULAB S.A.	Finalizada
41	SERVICIO DE ALIMENTACIÓN PARA EL PERSONAL DE RECOLECCIÓN DE LA EMGIRZAPP-EP EN LA RUTA DE LA ZONA RURAL DEL CANTÓN ATAHUALPA	Ínfima Cuantía IC-EMGIRZAPP-EP-041-2024	USD. 577,50	DIANA CAROLINA LOAYZA MANZANARES	En Ejecución
42	ADQUISICIÓN DE UNIFORMES Y ROPA DE TRABAJO (NO CATALOGADO) PARA LAS ACTIVIDADES DEL PERSONAL OPERATIVO DE EMGIRZAPP-EP	Ínfima Cuantía IC-EMGIRZAPP-EP-042-2024	USD. 6.656,00	GILMA DEL CARMEN CUENCA LEÓN	Finalizada
43	ADQUISICIÓN DE REPUESTOS (INCLUYE INSTALACIÓN) Y REPARACIÓN DEL VEHÍCULO RECOLECTOR OMD-0183 DE LA EMGIRZAPP-EP	Ínfima Cuantía IC-EMGIRZAPP-EP-043-2024	USD. 4.073,75	ARTURO MANUEL MATAMOROS VALAREZO	Finalizada
44	ADQUISICIÓN DE REPUESTOS (INCLUYE INSTALACIÓN) Y REPARACIÓN DEL VEHÍCULO RECOLECTOR OMD-008 DE LA EMGIRZAPP-EP	Ínfima Cuantía IC-EMGIRZAPP-EP-044-2024	USD. 2.575,32	JONATHAN ANDRÉS GARCÍA ARMIJOS	Finalizada
45	ADQUISICIÓN E INSTALACIÓN DE GEOMEMBRANA Y GEOTEXTIL PARA LA IMPERMEABILIZACION DEL AREA TEMPORAL DE RECICLAJE DEL CENTRO DE GESTION DE LA EMGIRZAPP-EP	Ínfima Cuantía IC-EMGIRZAPP-EP-045-2024	USD. 5.745,00	GEOCONCRET GEOSINTETICOS Y CONCRETOS S.A.	Finalizada
46	SERVICIO DE IMPRESIÓN DE FOLLETOS EDUCATIVOS EN UNA SEGUNDA ETAPA PARA EMGIRZAPP-EP	Ínfima Cuantía IC-EMGIRZAPP-EP-	USD. 840,00	EDGAR IVAN CARVAJAL MORA	Finalizada

		046-2024			
47	ADQUISICIÓN DE REPUESTOS (INCLUYE INSTALACIÓN) Y REPARACIÓN DEL VEHÍCULO RECOLECTOR OMD-008 DE LA EMGIRZAPP-EP	Ínfima Cuantía IC-EMGIRZAPP-EP-047-2024	USD. 2.148,20	JONATHAN ANDRÉS GARCÍA ARMIJOS	Finalizada
48	CONTRATACION DE POLIZA DE SEGUROS GENERALES DE PARA BIENES MUEBLES DE LA EMGIRZAPP-EP	Ínfima Cuantía IC-EMGIRZAPP-EP-048-2024	USD. 6.248,46	SEGUROS ALIANZA S.A.	Finalizada
49	ADQUISICIÓN DE REPUESTOS (INCLUYE INSTALACIÓN) Y REPARACIÓN Y LUBRICANTES DE LOS VEHÍCULOS RECOLECTORES HINO OMD-065, Y SCANIA OMA-3016 DE LA EMGIRZAPP-EP	Ínfima Cuantía IC-EMGIRZAPP-EP-049-2024	USD. 3.960,00	ARTURO MANUEL MATAMOROS VALAREZO	Finalizada
50	ADQUISICION DE PANTALONES DE VESTIR, PARA EL PERSONAL SINDICALIZADO POR ACTA TRANSACCIONAL DEL GADM PIÑAS	Ínfima Cuantía IC-EMGIRZAPP-EP-050-2024	USD. 726,00	MERCY ANTONIETA AGUILAR AGUILAR	Finalizada
51	SERVICIO DE EDICIÓN E IMPRESIÓN (INCLUYE DISEÑO) DE BLOCKS O TALONARIOS PARA LAS DIFERENTES UNIDADES ADMINISTRATIVAS DE LA EMGIRZAPP-EP	Ínfima Cuantía IC-EMGIRZAPP-EP-051-2024	USD. 373,00	SHEILA ISRAEL VASCO CARRIÓN	Finalizada
52	SERVICIO DE MONITOREO Y RASTREO SATELITAL PARA LOS VEHÍCULOS Y MAQUINARIA DE LA EMGIRZAPP-EP PARA EL PERÍODO 2024- 2025	Ínfima Cuantía IC-EMGIRZAPP-EP-052-2024	USD. 828,00	BOLÍVAR ANDRÉS ANDRADE SOLORIZANO	Finalizada
53	ADQUISICIÓN DE REPUESTOS (INCLUYE INSTALACIÓN), REPARACIÓN Y LUBRICANTES DEL VEHÍCULO RECOLECTOR OMD-008 DE LA EMGIRZAPP-EP	Ínfima Cuantía IC-EMGIRZAPP-EP-053-2024	USD. 730,75	JONATHAN ANDRÉS GARCÍA ARMIJOS	Finalizada
54	SERVICIO DE MANTENIMIENTO (INCLUYE REPUESTOS Y ACCESORIOS), INSTALACIÓN, REPARACIÓN Y LUBRICANTES DEL VEHÍCULO RECOLECTOR OMA-3016 DE LA EMGIRZAPP-EP	Ínfima Cuantía IC-EMGIRZAPP-EP-054-2024	USD. 561,88	OMAR VICENTE AGUILAR RAMÍREZ	Finalizada
55	MANTENIMIENTO CORRECTIVO DEL TRACTOR CATERPILLAR D6D DE LA EMGIRZAPP-EP	Ínfima Cuantía IC-EMGIRZAPP-EP-055-2024	USD. 606,55	OMAR VICENTE AGUILAR RAMÍREZ	Finalizada
56	SERVICIO DE ALQUILER DE RECOLECTOR DE 20 YARDAS CÚBICAS PARA REALIZAR LA RECOLECCIÓN DE RESIDUOS SÓLIDOS EN LOS CANTONES DE PIÑAS Y ZARUMA	Ínfima Cuantía IC-EMGIRZAPP-EP-056-2024	USD. 4.320,00	OMAR VICENTE AGUILAR RAMÍREZ	En Ejecución
<b>CATÁLOGO ELECTRÓNICO</b>					
1	ADQUISICIÓN DE EQUIPOS INFORMÁTICOS PARA LA UNIDAD DE TECNOLOGÍAS DE LA INFORMACIÓN (LAPTOP)	Catálogo Electrónico CATE-EMGIRZAPP-EP- 01-2024	USD. 1.583,00	REPRESMUNDIAL CIA. LTDA	Finalizada
2	ADQUISICIÓN DE ESCOBAS Y RECOGEDORES PARA EL PERSONAL DE BARRIDO DE LA EMGIRZAPP-EP	Catálogo Electrónico CATE-EMGIRZAPP-EP- 02-2024	USD. 1.290,00	COGECOMSA S.A.	Finalizada
3	ADQUISICIÓN DE NEUMÁTICOS PARA LOS VEHÍCULOS RECOLECTORES DE LOS CANTONES DE PIÑAS, ATAHUALPA, ZARUMA, Y PORTOVELO PERTENECIENTES A LA EMPRESA PÚBLICA MANCOMUNADA EMGIRZAPP-EP	Catálogo Electrónico CATE-EMGIRZAPP-EP- 03-2024	USD. 26.708,17	CONTINENTAL TIRE ANDINA S.A	Finalizada
4	ADQUISICION DE UNIFORMES PARA EL PERSONAL ADMINISTRATIVO DE EMGIRZAPP-EP";	Catálogo Electrónico CATE-EMGIRZAPP-EP- 04-2024	USD. 1.058,00	VARIOS PROVEEDORES CATALOGADOS	Finalizada

5	ADQUISICIÓN DE NEUMÁTICOS PARA LOS VEHÍCULOS RECOLECTORES DE LOS CANTONES DE PIÑAS, ATAHUALPA, ZARUMA, Y PORTOVELO PERTENECIENTES A LA EMPRESA PÚBLICA MANCOMUNADA EMGIRZAPP-EP	Catálogo Electrónico CATE-EMGIRZAPP-EP-05-2024	USD. 8.203,73	CONTINENTAL TIRE ANDINA S.A	Finalizada
6	ADQUISICION DE UNIFORMES Y ROPA DE TRABAJO PARA LAS ACTIVIDADES DEL PERSONAL OPERATIVO DE EMGIRZAPP-EP	Catálogo Electrónico CATE-EMGIRZAPP-EP-06-2024	USD. 5.515,57	VARIOS PROVEEDORES CATALOGADOS	Finalizada
7	ADQUISICIÓN DE MATERIALES DE ASEO PARA LAS ACTIVIDADES ADMINISTRATIVAS DE LA EMGIRZAPP-EP	Catálogo Electrónico CATE-EMGIRZAPP-EP-07-2024	USD. 578,51	VARIOS PROVEEDORES CATALOGADOS	Finalizada
8	ADQUISICIÓN DE MATERIALES DE OFICINA PARA LAS ACTIVIDADES ADMINISTRATIVAS DE LA EMGIRZAPP-EP	Catálogo Electrónico CATE-EMGIRZAPP-EP-08-2024	USD. 2.189,92	VARIOS PROVEEDORES CATALOGADOS	Finalizada
9	ADQUISICIÓN DE NEUMÁTICOS PARA LOS VEHÍCULOS RECOLECTORES DE LOS CANTONES DE PIÑAS, ATAHUALPA, ZARUMA, Y PORTOVELO PERTENECIENTES A LA EMPRESA PÚBLICA MANCOMUNADA EMGIRZAPP-EP	Catálogo Electrónico CATE-EMGIRZAPP-EP-09-2024	USD. 7.534,80	CONTINENTAL TIRE ANDINA S.A	En Ejecución
<b>SUBASTA INVERSA ELECTRÓNICA</b>					
1	SERVICIO DE ALQUILER DE UN VEHÍCULO TIPO CAMIONETA DOBLE CABINA (INCLUYE CONDUCTOR), PARA EL TRANSPORTE DEL PERSONAL Y BIENES DE LA EMPRESA PÚBLICA EMGIRZAPP-EP	Subasta Inversa Electrónica SIE-EMGIRZAPP-2024-05	USD. 18.200,00	COOPERATIVA DE TRANSPORTE MIXTO DE PASAJEROS Y CARGA EN CAMIONETAS DOBLE CABINA AMÉRICA	En Ejecución
2	SERVICIO DE ALQUILER DE MAQUINARIA PESADA Y VEHICULOS PARA EJECUTAR DIFERENTES ACTIVIDADES EN EL RELLENO SANITARIO DE LA MANCOMUNIDAD	Subasta Inversa Electrónica SIE-EMGIRZAPP-2024-04	USD. 51.760,28	ARTURO MANUEL MATAMOROS VALAREZO	Finalizada
3	ADQUISICIÓN DE EQUIPOS Y ACCESORIOS PARA SEGURIDAD INDUSTRIAL DEL PERSONAL OPERATIVO DE EMGIRZAPP-EP	Subasta Inversa Electrónica SIE-EMGIRZAPP-2024-06	USD. 7.500,00	MV IMPORTACIONES MV- IMP CIA. LTDA	Finalizada
4	SERVICIO DE ALQUILER DE MAQUINARIA PESADA Y VEHICULOS PARA EJECUTAR DIFERENTES ACTIVIDADES EN EL RELLENO SANITARIO DE LA MANCOMUNIDAD	Subasta Inversa Electrónica SIE-EMGIRZAPP-2024-08	USD. 28.040,00	ARTURO MANUEL MATAMOROS VALAREZO	En Ejecución
<b>PROCEDIMIENTO ESPECIAL</b>					
1	SERVICIO DE ARRENDAMIENTO DE OFICINAS ADMINISTRATIVAS DE EMGIRZAPP-EP	Procedimiento Especial ARBI-EMGIRZAPP-EP-2024-002	USD. 34.800,00	VÍCTOR ENRIQUE ATIENCIA ATIENCIA	En Ejecución
2	SERVICIO DE ABASTECIMIENTO DE COMBUSTIBLE DIÉSEL PARA LOS VEHÍCULOS RECOLECTORES Y MAQUINARIA DEL CANTÓN PIÑAS, QUE FORMAN PARTE DE LA EMGIRZAPP-EP	Procedimiento Especial PE-EMGIRZAPP-EP-2024-001	USD. 15.626,00	SINDICATO CANTONAL DE CHOFERES PROFESIONALES DE PIÑAS	En Ejecución
<b>MENOR CUANTÍA DE OBRA</b>					
1	CONSTRUCCIÓN E INSTALACIÓN DE RED EN MEDIO VOLTAJE MONOFÁSICO Y ALUMBRADO PÚBLICO EN EL CENTRO DE GESTIÓN DE LA EMGIRZAPP-EP	Menor Cuantía de Obra MCO-EMGIRZAPP-EP-2024-001	USD. 41.644,09	CONSORCIO CELLORT	En Recepción

## 6.2. FORTALECIMIENTO INSTITUCIONAL

## GESTION DE TALENTO HUMANO

La gestión del talento humano, en la EMGIRZAPP- EP incluye: la seguridad y salud, tanto física como psicológica; el minimizar y reducir los riesgos en las tareas de mayor exposición, sin dejar de lado, el desarrollo profesional y humano de nuestro equipo de trabajo; así como, el cumplimiento oportuno en el pago de beneficios de nuestros servidores.

### ACCIONES

- Suscripción de convenio entre la EMGIRZAPP-EP y la Cooperativa Jardín Azuayo, que permite acceder a los servicios crediticios de esta entidad.
- Instalación de nuevos biométricos con respaldo de energía para el relleno sanitario, Portovelo, y para piñas para el personal de barrido, para mejorar el registro de horas extras y jornada laboral.
- El personal administrativo y operativo, se capacitó en diferentes temas, como higiene y seguridad interna, capacitación de trabajo en equipo y liderazgo, riesgos químicos al personal, reglamentos internos, primeros auxilios al personal administrativo.





- Entrega de equipos de seguridad, protección personal e impermeables al personal de obrero.



- Reforzamos continuamente los conocimientos del equipo técnico, por medio de visitas técnicas y asistencia a curso y ferias, como la Empresa Pública MARBAL, ASEO MACHALA EP, feria binacional en Huaquillas, feria Expo Loja Recicla.



## SOPORTE DE TECNOLOGÍA

- Coordinar la implementación de nuevas soluciones tecnológicas de acuerdo con la realidad, políticas y estrategias de la institución;
- Implementar, administrar y garantizar el funcionamiento óptimo del Portal de Trámites;
- Coordinar la actualización permanente de la información para el cumplimiento de la Ley Orgánica de Transparencia y Acceso a la Información Pública, LOTAIP;
- Desarrollar y aplicar normas de seguridad para el manejo de sistemas, programas y equipos informáticos;
- Brindar soluciones informáticas de hardware y software a la Institución, y administrar los contratos sobre la materia

## EDUCACION Y COMUNICACIÓN

La EMGIRZAPP-EP ejecuta varios planes y proyectos que son aporte indispensable para la gestión y los objetivos trazados, razón por la cual es imperativo que todos sus públicos internos y externos estén informados; por ello, la comunicación, a través de la organización de eventos es un mecanismo y un instrumento que permite obtener una relación directa con los ciudadanos y ciudadanas, promoviendo la transparencia institucional y permitiendo el desarrollo de nuestro determinado modelo de gestión.



## ACCIONES:

- Socializaciones ante la ciudadanía de los cuatro cantones, sectores urbano y rural, sobre temas como: reestructuración de rutas y horarios aplicados, lugares de disposición reglamentos, formación de brigadas y prevención de riesgo biológico.



- Se continuó con el programa de charlas educativas, en las diferentes escuelas de los cantones de Piñas, Portovelo y Zaruma.







- Concientización y educación ambiental por medio de letreros en algunos sectores de Portovelo.



- Se realizaron 64 mingas de limpieza en los cantones de Zaruma, Piñas y Portovelo, en diferentes sectores del área urbana y rural.



- Se realizaron programas para incentivar el reciclaje, como el Mingatón Piñas, Reciclatón Zaruma.



- Se mantuvo socialización en Atahualpa, Piñas y Portovelo sobre las propuestas y las nuevas tasas por servicio de recolección de desechos establecidas.



Elaborado y Aprobado por:

Ing. Monserrat del Cisne Espinosa Alvarado  
**GERENTE GENERAL**  
**EMGIRZAPP-EP**

Av. Francisco Carrión, Cda. Valparaíso - Piñas.  
 info@emgirzapp.gob.ec  
 2978261



**EMGIRZAPP**  
 EMPRESA PÚBLICA